



Rentabilidade Histórica*

	Jan	Fev	Mar	Abr	Mai	Jun	Jul	Ago	Set	Out	Nov	Dez	Ano	Início
2020	-	-	-	-	-	-	-	-	-	-	-	1,63%	1,63%	1,63%
CDI	-	-	-	-	-	-	-	-	-	-	-	0,11%	0,11%	0,11%
2021	-1,69%	-1,86%	-0,04%	1,99%	1,44%	0,85%	-1,71%	-0,92%	-2,06%	1,49%	0,72%	1,43%	-0,48%	1,14%
CDI	0,15%	0,13%	0,20%	0,21%	0,27%	0,31%	0,36%	0,43%	0,45%	0,49%	0,59%	0,77%	4,43%	4,55%

*Rentabilidade líquida de administração e performance e bruta de imposto.

Objetivo

Busca aliar as vantagens dos Produtos de Previdência aos retornos superiores dos fundos Multimercado. O Fundo pode, respeitando o limite máximo por modalidade, aplicar em mercados de derivativos, operações de renda fixa, cotas de fundo de investimento, títulos de dívida pública com juros pré ou pós fixados.

Público-Alvo

O fundo é destinado a um único investidor profissional devendo receber recursos exclusivamente de PGBL e VGBL instituídos pela Porto Seguro Vida e Previdência S/A.

Política de Investimento

Aplicar seus recursos em cotas de fundos de investimento de diversas classes, os quais investem em ativos financeiros de diferentes naturezas, riscos e características, sem o compromisso de concentração em nenhum ativo ou fator de risco em especial. O FUNDO direcionará, no mínimo, 95% de seu patrimônio em cotas do fundo ADAM PREV I MASTER FUNDO DE INVESTIMENTO MULTIMERCADO, inscrito no CNPJ sob nº 28.078.776/0001-43.

Informações Gerais:

CNPJ: 35.502.474/0001-16
Classificação CVM: Multimercado
Gestão: AdamCapital Gestão de Recursos Ltda
Administração: Intrag Distribuidora de Títulos e Valores Mobiliários Ltda
Classificação Anbima: Previdência Multimercado Livre

Início do Fundo: 09/12/2020

Movimentações

Aplicação Inicial¹: R\$ 1.000,00
Movimentação Mínima²: R\$ 200,00
Cotização Aplicação: D+0
Cotização Resgate: D+5
Pagamento de Resgate: D+2 da cotização

Taxas

Taxa de Administração: 2,0% a.a.
Taxa de Performance: Não há

Distribuição Diária de Retornos

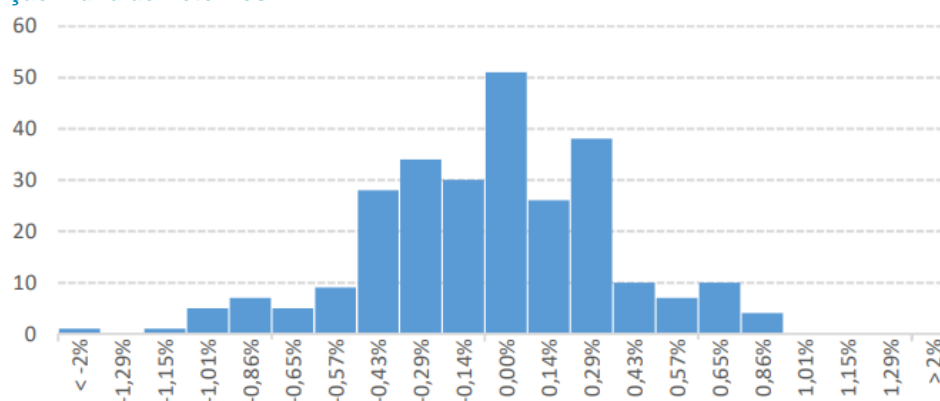

Rentabilidade Acumulada

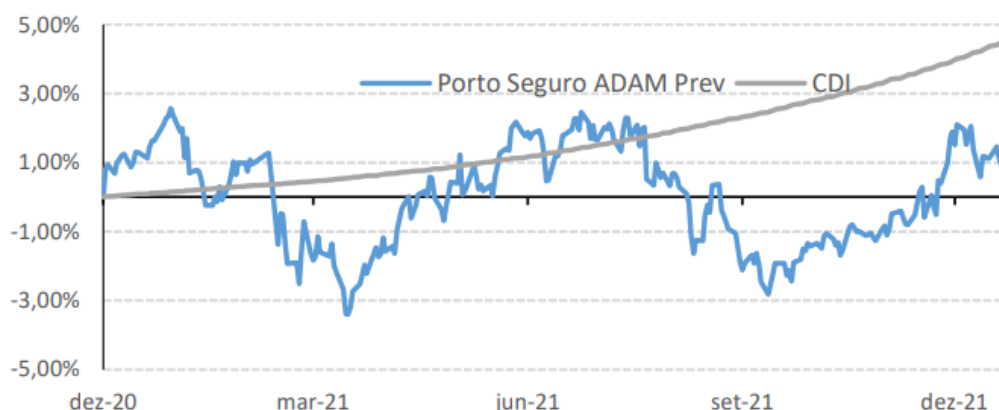

Estatísticas

Retorno Acumulado	1,14%
CDI Acumulado	4,55%
Volatilidade anualizada	6,63%
Número de meses negativos	6
Número de meses positivos	7
Números de meses abaixo do CDI	6
Número de meses acima do CDI	7
Maior rentabilidade mensal	1,99%
Menor rentabilidade mensal	-2,06%
Patrimônio líquido em 31/12	9.646.853
Patrimônio líquido Médio*	7.717.420
Patrimônio líquido Master 31/12	2.447.400.126
Rentabilidade em 12 meses	-0,48%

*Patrimônio líquido médio do Fundo desde sua abertura

Porto Seguro Investimentos

Al. Ribeiro da Silva, 275 – 1º andar São Paulo - SP - 01217-011
 Central de Atendimento: (11) 3366-3370
 SAC: 0800-727-2763
 0800-727-8736 (Atendimento para deficientes auditivos)
 Ouvidoria: 0800-727-1184(11) 3366-3184
ouvidoria@portoseguro.com.br
 (Seg à Sexta das 8h15 às 18h30, exceto feriados)
 Fale Conosco: porto.investimentos@portoseguro.com.br

¹O plano de previdência oferece variadas opções de fundos de investimentos. Caso deseje, o Participante poderá indicar mais de um fundo para aplicar seus recursos.

²O participante pode optar por fazer uma aplicação inicial de R\$ 1.000,00 ou contribuição mensal de R\$ 200,00.

Considerações Legais: Leia o Prospecto, o Formulário de Informações Complementares, Lâmina de Informações Essenciais e o Regulamento antes de investir. Fundos de Investimento não contam com a garantia do administrador, do gestor, de qualquer mecanismo de seguro ou Fundo Garantidor de Crédito – FGC. Rentabilidade passada não representa garantia de rentabilidade futura. A rentabilidade divulgada não é líquida de impostos. Descrição do Tipo Anbima disponível no Formulário de Informações Complementares. Para avaliação da performance de um fundo de investimento, é recomendável a análise de, no mínimo, 12 (doze) meses. O Fundo pode aplicar em fundos de investimento que podem estar expostos à significativa concentração em ativos de poucos emissores, com os riscos daí decorrentes. Este fundo de cotas aplica em fundos de investimento que utilizam estratégias que podem resultar em significativas perdas patrimoniais para seus cotistas, podendo inclusive acarretar perdas superiores ao capital aplicado e consequente obrigação dos cotistas de aportar recursos adicionais para cobrir o prejuízo do fundo. Este fundo está autorizado a aplicar em fundos de investimento que realizam aplicações em ativos financeiros no exterior. Não há garantia de que este fundo terá o tratamento tributário para fundos de longo prazo. Documentos legais deste fundo como regulamento e outros, podem ser consultados no seguinte endereço eletrônico www.portoseguroinvestimentos.com.br. Os regulamento(s) do(s) Fundos (FIEs) vinculado(s) ao plano poderá(ão) ser consultado(s) no site da Comissão de Valores Mobiliários – CVM. (www.cvm.gov.br)

