



Rentabilidade Histórica

	Jan	Fev	Mar	Abr	Mai	Jun	Jul	Ago	Set	Out	Nov	Dez	Ano	Últ 12m	Últ 24m	Últ 36m
2021 (%)	-0,30	-2,84	1,74	2,05	2,18	1,69	-0,87	-2,52	-3,60	-3,79	0,57	1,53	-4,36	-4,36	-1,06	15,57
% CDI	-	-	879	986	817	556	-	-	-	-	97	202	-	-	-	114
2020 (%)	0,18	-4,82	-14,31	5,30	2,59	4,95	5,18	-0,90	-4,24	1,21	6,42	3,87	3,45	3,45	20,84	33,08
% CDI	48	-	-	1.860	1.084	2.300	2.665	-	-	773	4.295	2.350	125	125	234	208
2019 (%)	4,79	0,55	-0,88	1,31	1,20	1,97	1,25	-0,95	2,18	1,97	-0,31	2,71	16,81	16,81	28,65	47,61
% CDI	882	111	-	253	222	420	220	-	469	409	-	718	282	282	224	198
2018 (%)	5,38	1,62	-1,57	1,47	-6,02	-2,08	4,98	-2,18	2,48	5,37	1,34	-0,43	10,13	10,13	26,37	53,93
% CDI	923	348	-	283	-	-	918	-	530	990	272	-	158	158	155	161

Objetivo:

Proporcionar rentabilidade aos seus cotistas através de oportunidades oferecidas pelos mercados domésticos de taxas de juros pós-fixadas, prefixadas e de índices de preços.

Público Alvo:

Destina-se a receber aplicações de recursos provenientes de investidores pessoas físicas e jurídicas em geral, com perfil de risco moderado.

Informações Gerais:

Gestão:	PortoSeguro Investimentos
Distribuição:	Portopar Distribuidora de Títulos e Valores Mobiliários Ltda
Co-Gestão:	Porto Seguro Vida e Previdência
Administração:	Intrag Distribuidora de Títulos e Valores Mobiliários Ltda.
Custódia:	ITAU UNIBANCO S.A.
Auditor:	PricewaterhouseCoopers Auditores Independentes
Código Anbima:	366293
Tipo Anbima:	Multimercados Livre
Início do Fundo:	24/04/2014
Perfil de Risco:	Medio Risco

Taxas

Taxa de Administração: 1,50% a.a.

PortoSeguro Investimentos

Al. Ribeiro da Silva, 275 - 1º andar
São Paulo - SP - 01217-011
Central de Atendimento: (11)3366-3370
SAC: 0800-727-2763
0800-727-8736 Atendimento para deficientes Auditivos
Ouvidoria: 0800-727-1184 (11)3366-3184
ouvidoria@portoseguro.com.br
(Seg à Sexta das 8h15 às 18h30, exceto feriados)
Fale Conosco: porto.investimentos@portoseguro.com.br

Rentabilidade Acumulada

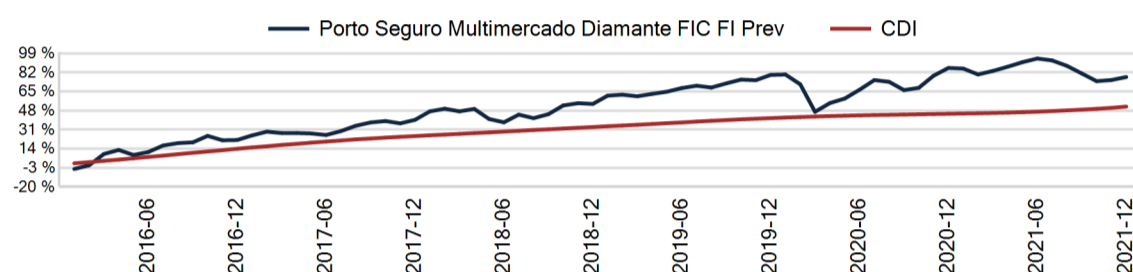

Composição do Fundo (Principais Participações)

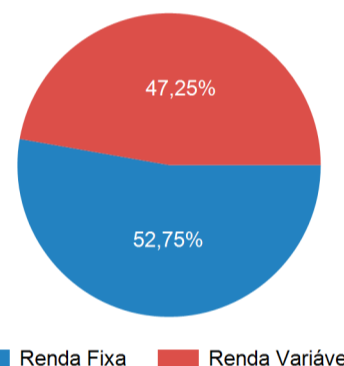

Distribuição dos Retornos Mensais (% do CDI)

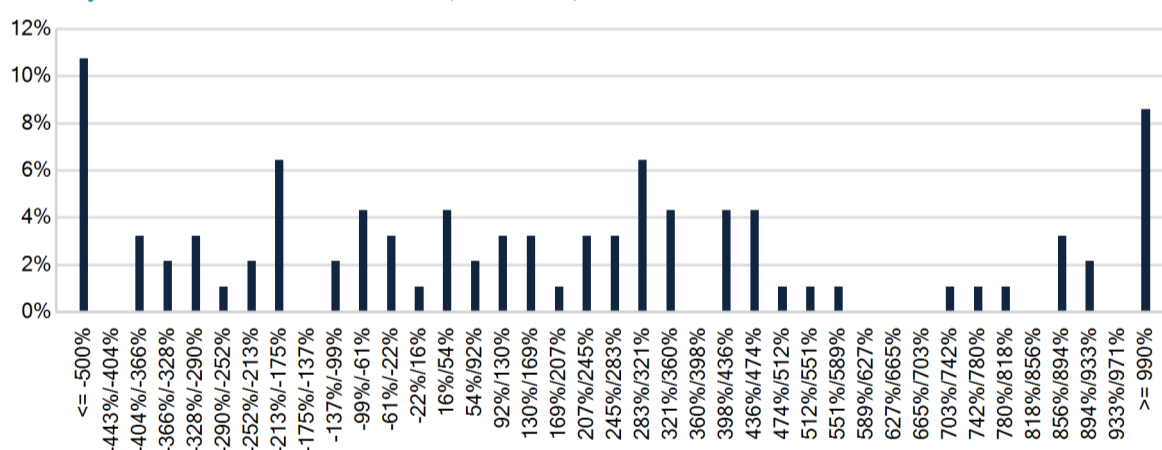

Estatísticas de Desempenho

	Últimos 12 Meses	Início do Fundo
PL Atual - 31/12/2021	R\$ 165.470.586	R\$ 831.415
PL Médio	R\$ 175.565.571	R\$ 62.250.773
No. de Meses Positivos	6	56
No. Meses Negativos	6	36
Meses Acima do CDI	5	49
Meses Abaixo do CDI	7	43
Maior retorno mensal	2,18%	10,18%
Menor retorno mensal	-3,79%	-14,31%
Retorno Médio Anual	-4,36%	7,38%
Volatilidade (1)	10,52%	12,41%
Índice de Sharpe (2)	-	-

(1) Volatilidade é a medida de risco que informa a oscilação dos retornos do Fundo de forma anualizada e desde o início do Fundo.
(2) O Índice de Sharpe é a razão entre o prêmio de risco e a volatilidade do investimento.

Considerações Legais: Leia o Prospecto, o Formulário de Informações Complementares, Lâmina de Informações Essenciais e o Regulamento antes de investir. Fundos de Investimento não contam com a garantia do administrador, do gestor, de qualquer mecanismo de seguro ou Fundo Garantidor de Crédito - FGC. Rentabilidade passada não representa garantia de rentabilidade futura. A rentabilidade divulgada não é líquida de impostos. Descrição do Tipo Anbima disponível no Formulário de Informações Complementares. Para avaliação da performance de um fundo de investimento, é recomendável a análise de, no mínimo, 12 (doze) meses. O Fundo pode aplicar em fundos de investimento que podem estar expostos à significativa concentração em ativos de poucos emissores, com os riscos daí decorrentes. Este fundo de cotas aplica em fundos de investimento que utilizam estratégias que podem resultar em significativas perdas patrimoniais para seus cotistas, podendo inclusive acarretar perdas superiores ao capital aplicado e consequente obrigação dos cotistas de aportar recursos adicionais para cobrir o prejuízo do fundo. Este fundo está autorizado a aplicar em fundos de investimento que realizam aplicações em ativos financeiros no exterior. Não há garantia de que este fundo terá o tratamento tributário para fundos de longo prazo. Documentos legais deste fundo como regulamento e outros, podem ser consultados no seguinte endereço eletrônico www.portoseguroinvestimentos.com.br. Os regulamento(s) do(s) Fundos (FIEs) vinculados ao plano poderá(ão) ser consultado(s) no site da Comissão de Valores Mobiliários - CVM. (www.cvm.gov.br)



Fale Conosco:

(11) 3366-3370, de seg a sex, das 8h15 às 18h30, exceto feriados.

porto.investimentos@portoseguro.com.br

www.portoseguroinvestimentos.com.br

