



Rentabilidade Histórica

	Jan	Fev	Mar	Abr	Mai	Jun	Jul	Ago	Set	Out	Nov	Dez	Ano	Últ 12m	Últ 24m	Últ 36m
2021 (%)	-1,33	-0,85	-0,88	1,36	0,79	0,25	0,20	-1,35	-0,33	-4,52	4,68	0,46	-1,75	-1,75	4,11	27,63
IMA-B	-1,17	-0,93	-0,90	1,33	0,75	0,36	0,21	-1,32	-0,24	-3,96	4,32	0,30	-1,45	-1,45	4,80	28,88
2020 (%)	0,43	0,28	-7,10	0,85	1,08	1,97	5,06	-1,53	-2,59	0,94	1,75	5,26	5,96	5,96	29,91	46,26
IMA-B	0,26	0,45	-6,97	1,31	1,52	2,05	4,39	-1,80	-1,51	0,21	2,00	4,78	6,34	6,34	30,77	47,81
2019 (%)	3,66	1,14	0,26	1,32	3,94	3,69	1,87	-1,34	3,58	3,33	-2,56	1,90	22,60	22,60	38,03	54,27
IMA-B	4,39	0,55	0,58	1,51	3,66	3,73	1,29	-0,40	2,86	3,36	-2,45	2,01	22,98	22,98	39,01	56,79
2018 (%)	3,62	0,48	0,51	0,08	-4,02	-0,47	2,85	-0,74	0,04	7,50	0,70	1,79	12,59	12,59	25,84	57,14
IMA-B	3,40	0,55	0,94	-0,14	-3,16	-0,32	2,32	-0,45	-0,15	7,14	0,90	1,63	13,03	13,03	27,50	59,13

Objetivo:

Proporcionar rentabilidade aos seus cotistas através de oportunidades oferecidas pelos mercados domésticos de taxas de juros pós-fixadas, prefixadas e de índices de preços.

Público Alvo:

Destina-se a receber aplicações de recursos provenientes de investidores pessoas físicas e jurídicas em geral, com perfil de risco moderado.

Política de Investimento:

O fundo pretende atingir seu objetivo investindo no mínimo 80% de seu patrimônio em títulos públicos e/ou privados de renda fixa pré ou pós fixadas de médio e longo prazo, sendo permitido o uso de derivativos à taxa de juros doméstica e/ou índices de preços, com objetivo exclusivo de proteger a carteira do fundo.

Informações Gerais:

Gestão:	PortoSeguro Investimentos
Distribuição:	Portopar Distribuidora de Títulos e Valores Mobiliários Ltda
Administração:	Intrag Distribuidora de Títulos e Valores Mobiliários Ltda.
Custódia:	ITAU UNIBANCO S.A.
Auditor:	PricewaterhouseCoopers
Código Anbima:	405183
Classificação Anbima:	RF Duração Livre Grau de Invest.
Início do Fundo:	23/09/2015
Perfil de Risco:	Medio Risco

Movimentações (até h):

Inicial:	R\$ 0,00
Movimentação Mínima:	R\$ 0,00
Saldo Mínimo:	R\$ 0,00

Taxas

Taxa de Administração:	1,00% a.a.
Taxa de Performance:	Não há

Dados para Aplicação:

Favorecido:	Porto Seguro RF Inflação Diamante FIC FI Previdenciário
CNPJ:	21.612.781/0001-45
Banco:	000 - CETIP
	Agência: 0001 C/C: 21571446-

PortoSeguro Investimentos

Al. Ribeiro da Silva, 275 - 1º andar
São Paulo - SP - 01217-011
Central de Atendimento: (11)3366-3370
SAC: 0800-727-2763
0800-727-8736 Atendimento para deficientes Auditivos
Ouvidoria: 0800-727-1184 (11)3366-3184
ouvidoria@portoseguro.com.br
(Seg à Sexta das 8h15 às 18h30, exceto feriados)
Fale Conosco: porto.investimentos@portoseguro.com.br

Rentabilidade Acumulada

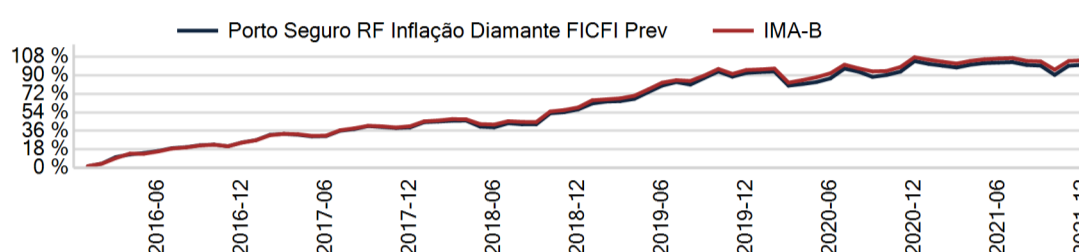

Composição do Fundo (Principais Participações)

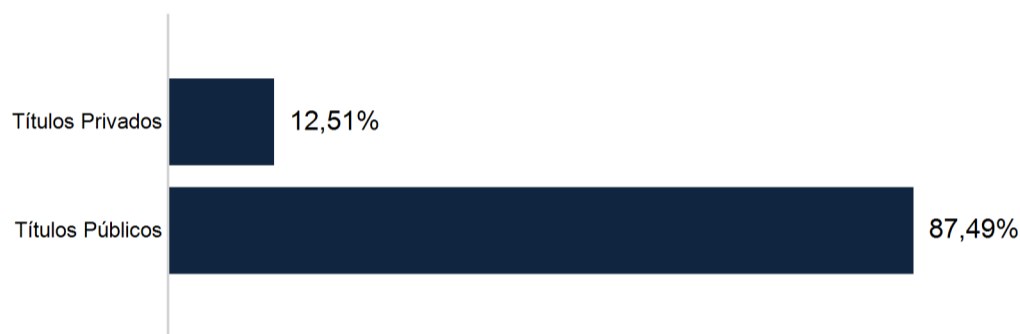

Distribuição dos Retornos Mensais

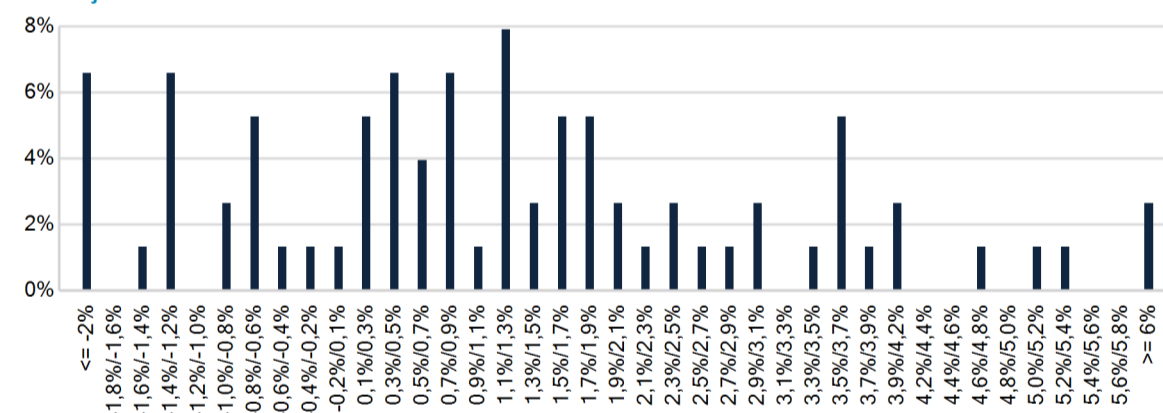

Estatísticas de Desempenho

	Últimos 12 Meses	Início do Fundo
PL Atual - 31/12/2021	R\$ 135.411.284	R\$ 318.524
PL Médio	R\$ 132.182.887	R\$ 69.921.864
No. de Meses Positivos	6	56
No. Meses Negativos	6	19
Meses Acima do IMA-B	6	32
Meses Abaixo do IMA-B	6	43
Maior retorno mensal	4,68%	7,50%
Menor retorno mensal	-4,52%	-7,10%
Retorno Médio Anual	-1,75%	13,02%
Volatilidade (1)	6,41%	9,20%
Índice de Sharpe (2)	-	-

(1) Volatilidade é a medida de risco que informa a oscilação dos retornos do Fundo de forma anualizada e desde o início do Fundo.
(2) O Índice de Sharpe é a razão entre o prêmio de risco e a volatilidade do investimento.

Considerações Legais: Leia o Prospecto, o Formulário de Informações Complementares, Lâmina de Informações Essenciais e o Regulamento antes de investir. Fundos de Investimento não contam com a garantia do administrador, do gestor, de qualquer mecanismo de seguro ou Fundo Garantidor de Crédito - FGC. Rentabilidade passada não representa garantia de rentabilidade futura. A rentabilidade divulgada não é líquida de impostos. Descrição do Tipo Anbima disponível no Formulário de Informações Complementares. Para avaliação da performance de um fundo de investimento, é recomendável a análise de, no mínimo, 12 (doze) meses. O Fundo pode aplicar em fundos de investimento que podem estar expostos à significativa concentração em ativos de poucos emissores, com os riscos daí decorrentes. Este fundo de cotas aplica em fundos de investimento que utilizam estratégias que podem resultar em significativas perdas patrimoniais para seus cotistas, podendo inclusive acarretar perdas superiores ao capital aplicado e consequente obrigação dos cotistas de aportar recursos adicionais para cobrir o prejuízo do fundo. Este fundo está autorizado a aplicar em fundos de investimento que realizam aplicações em ativos financeiros no exterior. Não há garantia de que este fundo terá o tratamento tributário para fundos de longo prazo. Documentos legais deste fundo como regulamento e outros, podem ser consultados no seguinte endereço eletrônico www.portoseguroinvestimentos.com.br. Os regulamento(s) do(s) Fundos (FIEs) vinculado(s) ao plano poderá(ão) ser consultado(s) no site da da Comissão de Valores Mobiliários - CVM. (www.cvm.gov.br)



Fale Conosco:

(11) 3366-3370, de seg a sex, das 8h15 às 18h30, exceto feriados.

porto.investimentos@portoseguro.com.br

www.portoseguroinvestimentos.com.br

